SWARCO DANMARK A/S
www.swarco.dk



TORONTO-BLINK

FOR MERE SYNLIGE FODGÆNGEROVERGANGE

SWARCOs Toronto-blink har til funktion, at øge synliggørelsen af fodgængerovergange - specielt ved skoleveje, veje med dårlig oversigt, veje med høj fart og lignende.

Skiltet er opbygget med LED teknologi, hvilket sikrer et lavt strømforbrug, samt mange driftstimer og generel lang holdbarhed på produktet.

Designet og konceptet gør endvidere at etableringsomkostninger og fremtidige driftsomkostninger er væsentlig reduceret, i forhold til et "traditionelt" torontoanlæg med galgemast.

Toronto-blinkets design og udformning muliggør en placering, som ikke kræver håndtering/arbejde fra en lift, ej heller etablering/vedligehold af omkostningstunge mastetyper (galgemast).

KORT BESKRIVELSE:

Aktiv side

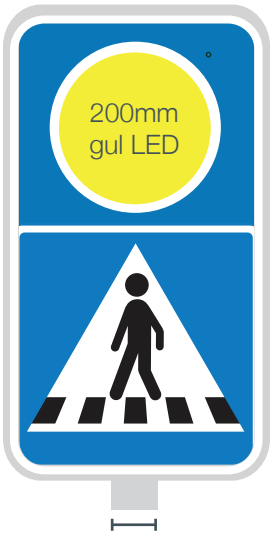

Passiv side



- Det viste skilt, består af et gult LED blink (øverst) og en indefra LED belyst E17 tavle nederst.
- Skiltet kan leveres med gult blink i begge køreretninger (dobbeltsidet) eller gult blink i én køreretning (enkeltsidet).
- Skiltet leveres til side- eller topmontage.
- Ved sidemontage anvendes to yderligere beslag som bestilles særskilt. Typen af beslag afhænger af mastetypen. Se side 2 under tilbehør.
- Skiltet leveres inkl. studs for montering (Ø60mm).

TYPER / VARIANTER:		
Varenr. master	**Varenr. almindelig**	**Betegnelse:**
11877	11881	Toronto-blink. E17 tavle, **bundmonteret**,dobbeltsidet.
11878	11882	Toronto-blink. E17 tavle, **bundmonteret**, enkeltsidet.
11879	11883	Toronto-blink. E17 tavle, **sidemonteret**, dobbeltsidet.
11880	11884	Toronto-blink. E17 tavle, **sidemonteret**, enkeltsidet.

TILBEHØR FOR SIDEMONTERING AF TORONTO-BLINK (2 BESLAG PR. ENHED):	
10297	Stander, Ø50-80mm multibeslag til sidemontering.
10290	Stander, Ø70-120mm multibeslag til sidemontering.
10291	Stander, Ø90-140mm multibeslag til sidemontering.
10292	Milewide, Ø130 mm multibeslag til sidemontering.

SPECIFIKATIONER:	
Front:	Polycarbonat
Kabinet:	Aluminium
Gult Blink:	LED - gul Ø 200mm. 8W.
Belysning E17 tavle:	LED lysplade, 12,4W, indvendigt belyst.
Samlet Strømforbrug:	23 W / 34W (enkelt/dobbeltsidet).
Lampekontrol:	Alle lamper overvåges, og der er fejlindikering i betjeningskasse. Fejl kan sendes som e-mail eller SMS(option).
Styring:	Elektronisk blinkrelæ med triac-udgang og sikring.
Tavle:	E17,1
Montering:	Bundmontage/sidemontage.
Isolationsklasse:	II
Kapslingsklasse	IP65
Mål:	Højde 900 mm. Bredde 450 mm. Dybde 150 mm.
Vægt:	15 kg

CE - mærket.

SWARCO DANMARK A/S
Tonsbakken 16-18, DK-2740 Skovlunde, T. +45 3688 8888, F. +45 3688 8800, E. office.danmark@swarco.com, www.swarco.dk
SWARCO reserves the right to make changes at any time in order to supply the best product possible. © SWARCO NORDIC.

E17 TAVLER, BESLAG



Ø50-80mm
beslag til
sidemontering
10013338

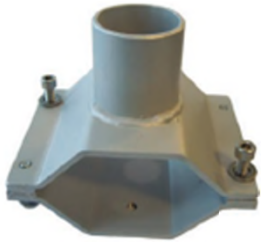

Ø70-120mm
beslag til
sidemontering
10013333

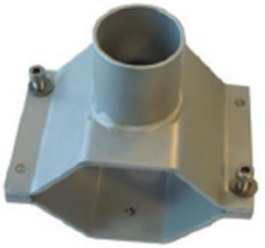

Ø90-140mm
beslag til
sidemontering
10013333

E17 TAVLER SIDEMONTERET MED INDBYGGET BLINKRELÆ



E17
tavle(master)
dobbeltsiddet
10013632



E17
tavle(slave)
dobbeltsiddet
10013636



E17
tavle(master)
enkeltsiddet
10013633



E17
tavle(slave)
enkeltsiddet
10013637

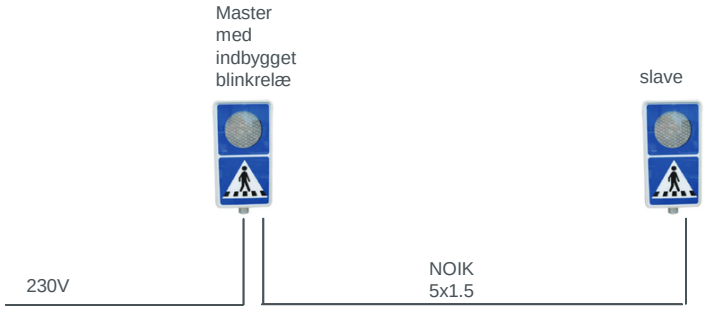

E17 TAVLER, BUNDMONTERET MED INDBYGGET BLINKRELÆ



E17
tavle(master)
dobbeltsiddet
10013630



E17
tavle(slave)
dobbeltsiddet
10013634



E17
tavle(master)
enkeltsiddet
10013631



E17
tavle(slave)
enkeltsiddet
10013635



Blinkrelæ 12-24V
20330502

Blinkrelæ styrer blink i master og slave skilt

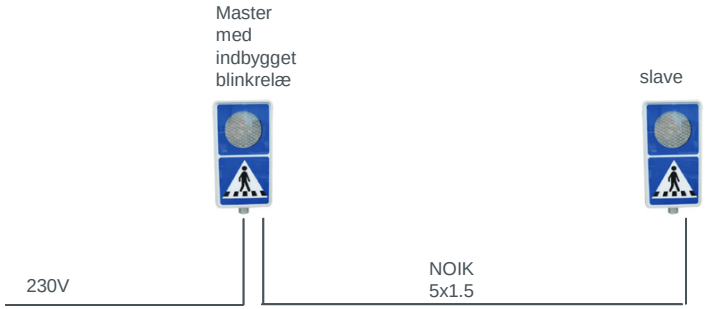

E17 TAVLER, BUND- OG SIDEMONTERET **EKSTERNT** BLINKRELÆ



E17 tavle
dobbeltsiddet
10013829



E17 tavle
enkeltsiddet
10013830



E17 tavle
dobbeltsiddet
10013631



E17 tavle
enkeltsiddet
10013632



Blinkrelæ 230V
10012814

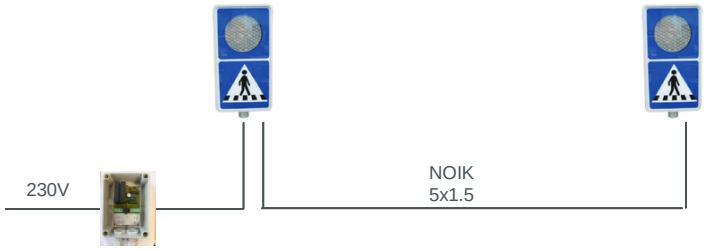

Klemrække

Tegningen viser et dobbeltsiddet skilt

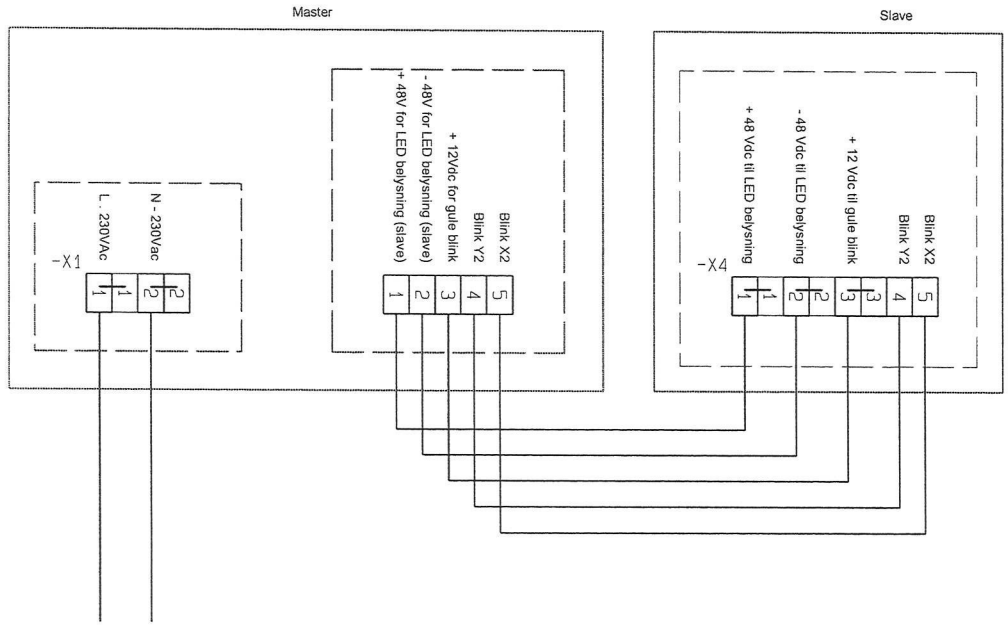

swarco	Projekt titel: E17 tavle med blink	Konstr.: BS	Sags nr:
	Kunde: SWARCO	Godk.:	Projekt rev:
	Side titel: Dobbeltsiddet skilt	Sidst udskrevet: 08-07-2016	Side rev:
	Side reference:	Sidst ændret: 08-07-2016	Side 6 af 6
	Side reference beskrivelse:		Antal brugte sider: 8

Tegningen viser et dobbeltsiddet skilt

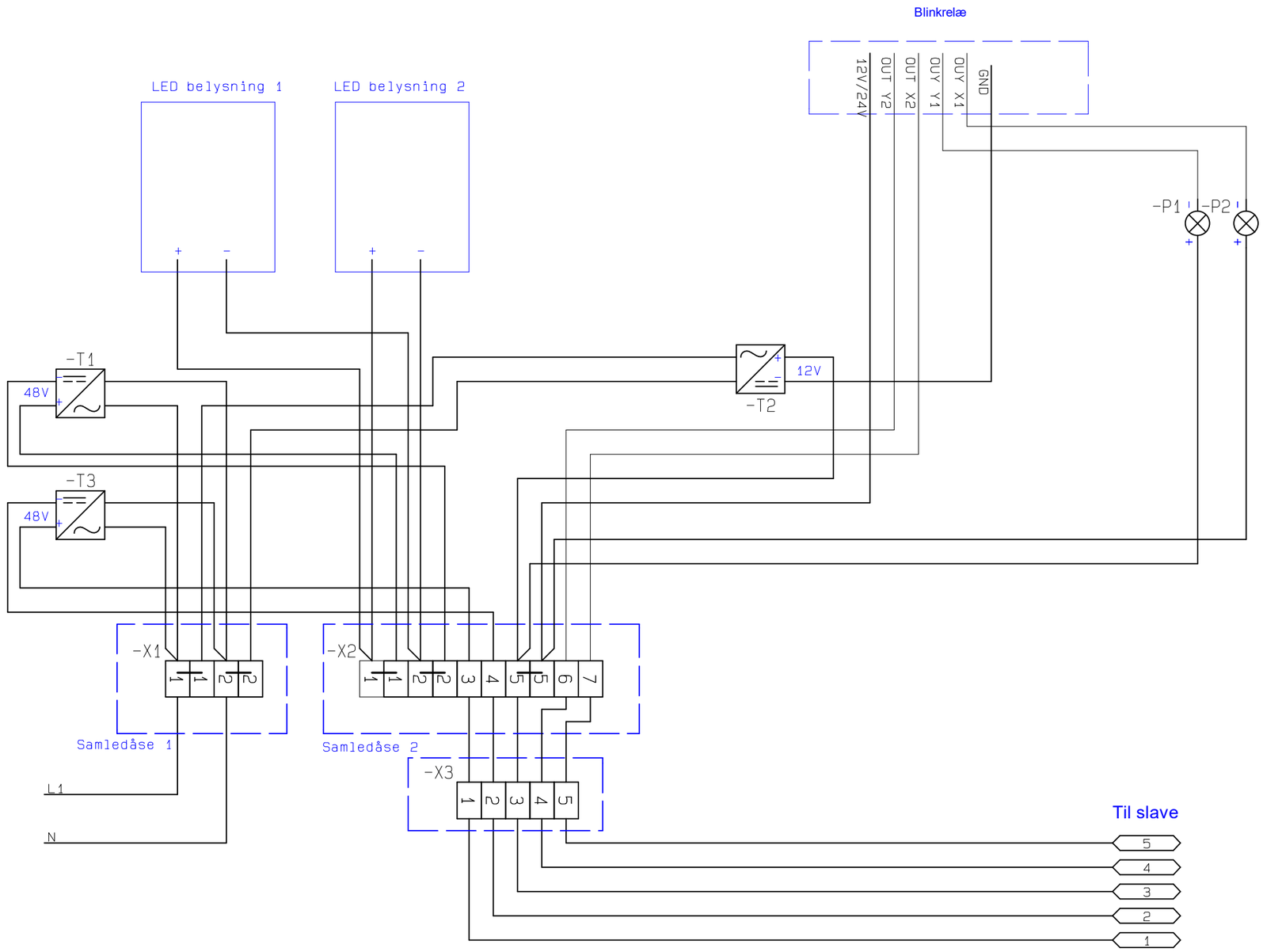

swarco	Projekt titel: E17 tavle med blink	Konstr.: BS	Sags nr:
	Kunde: SWARCO	Godk.:	Projekt rev: 1.5
	Side titel: Dobbeltsiddet skilt	Sidst udskrevet: 12-01-2026	Side rev:
	Side reference:	Sidst ændret: 12-01-2026	Side 1 af 2
	Side reference beskrivelse:		Antal brugte sider: 2