Manual de instrucciones — ESPAÑOL (es)

Traducción del manual original

NOTA

El dispositivo está diseñado y fabricado para uso industrial, un funcionamiento bajo las condiciones ambientales especificadas, el montaje en un armario de distribución y una instalación conforme a estas instrucciones.

- Utilizar el producto únicamente en su estado original.
- Prestar atención a que la instalación sea conforme a los requisitos de compatibilidad electromagnética.
- ¡No emplear medios agresivos!
- Todos los cables de conexión deben seleccionarse en función de las corrientes y características de ambiente presentes.

Si no se respetan las condiciones ambientales, el funcionamiento seguro del producto ya no queda garantizado.

A **Dimensiones** en mm

B **Carril de montaje** en mm

C **Distancia de montaje** en mm

D **Posiciones de montaje no permitidas**

E **Montaje en riel de soporte**
a | Módulo de poder
b | Módulo de expansión

F ***Montaje placas terminales del sistema:***
1 | Retirar la placa terminal a la izquierda (a) o a la derecha (b)
2 | Enfilar módulos.
3 | Volver a montar la placa terminal.

G **Vista general de conexiones**

N.º art. 9000-41000-0000212	**N.º art. 9000-41000-0002206**
1 Sin contacto	1 Sin contacto
2 Contacto de puente alimentación **GND/0 V**, **Plug-In Link** Puente enchufable sin fin	2 Contacto de puente alimentación **GND/0 V**, **Plug-In Link** Puente enchufable sin fin
3 - 14 Borne **U+/0 V**	3 - 8 Borne **U1/0 V** 9 - 14 Borne **U2/0 V**
15 Interna Conexión de sistema	15 Interna Conexión de sistema
16 Desbloqueo	16 Desbloqueo

- **¡Atención!** La numeración no corresponde a la rotulación de los bornes.

H **Cables admisibles**

I **Datos técnicos**

Símbolo	**Parámetros**	**Condiciones**
I_{Σ}	Corriente de salida	Total
I_BB	Corriente de servicio residual puente	Plug-In Link (Puente enchufable sin fin)
U+ (U1/U2)	Tensión de servicio	
U+ (U1/U2) RANGO	Rango de tensión de entrada	
Ta	Temperatura de servicio	
DoP	Grado de protección	EN 60529

Encontrará información adicional, notas relativas a la planificación y accesorios en el manual y/o en la hoja técnica:
https://shop.murrelektronik.com

¡Importante! Leer detenidamente antes del uso.

Guardar para futuras consultas.

Mode d'emploi — FRANÇAIS (fr)

Traduction de la notice originale

REMARQUE

L'appareil a été conçu et produit pour l'utilisation industrielle, l'opération dans des conditions d'environnement spécifiées, le montage dans une armoire électrique et l'installation conformément à ces instructions.

- N'utiliser le produit que dans son état d'origine.
- Veiller à une installation conforme aux prescriptions CEM.
- Ne pas utiliser de milieux agressifs.
- Les câbles de raccordement doivent être choisis en fonction des courants principaux et des caractéristiques environnementales.

Si les conditions d'environnement ne sont pas respectées, il n'est pas possible de garantir l'opération sûre du produit.

A **Dimensions** en mm

B **Rail porteur** en mm

C **Distance de montage** en mm

D **Positions de montage inadmissibles**

E **Montage sur rail porteur**
a | Module de puissance
b | Module d'extension

F ***Montage des plaques terminales du système :***
1 | Retirer la plaque terminale à gauche (a) ou à droite (b)
2 | Installer les modules en série.
3 | Monter à nouveau la plaque terminale.

G **Schéma de raccordements**

N° art. 9000-41000-0000212	**N° art. 9000-41000-0002206**
1 Sans contact	1 Sans contact
2 Contact à pont alimentation **GND/0 V**, **Douille pour connecteur enfichable** Pont sans fin	2 Contact à pont alimentation **GND/0 V**, **Douille pour connecteur enfichable** Pont sans fin
3 - 14 Borne **U+/0 V**	3 - 8 Borne **U1/0 V** 9 - 14 Borne **U2/0 V**
15 Interne Liaison système	15 Interne Liaison système
16 Déverrouillage	16 Déverrouillage

- **Attention !** La numérotation ne correspond pas à l'étiquetage des bornes.

H **Câbles admissible**

I **Caractéristiques techniques**

Symbole	**Paramètre**	**Conditions**
I_{Σ}	Courant de sortie	Total
I_BB	Courant résiduel de fonctionnement du pont	Douille pour connecteur enfichable (Pont sans fin)
U+ (U1/U2)	Tension de fonctionnement	
U+ (U1/U2) RANGE	Plage de tension d'entrée	
Ta	Température de service	
DoP	Indice de protection	EN 60529

Vous trouverez des informations générales, des remarques relatives à la planification et les accessoires dans le manuel et/ou dans la fiche technique:
https://shop.murrelektronik.com

Important ! Lire attentivement avant l'utilisation.

Conserver pour une consultation ultérieure.

Betriebsanleitung — DEUTSCH (de)

Originalbetriebsanleitung

HINWEIS

Das Gerät ist konstruiert und gefertigt für den industriellen Einsatz, den Betrieb innerhalb der spezifizierten Umgebungsbedingungen, den Einbau in einem Schaltschrank sowie die Installation gemäß dieser Anleitung.

- Produkt nur im Originalzustand verwenden.
- Auf EMV-gerechte Installation achten.
- Kein Einsatz aggressiver Medien.
- Alle Anschlusskabel sind entsprechend der vorherrschenden Ströme und Umgebungseigenschaften zu wählen.

Wenn die Umgebungsbedingungen nicht eingehalten werden, ist ein sicherer Betrieb des Produkts nicht mehr gewährleistet.

A **Abmessungen** in mm

B **Tragschiene** in mm

C **Montageabstand** in mm

D **Unzulässige Einbaulagen**

E **Montage auf Tragschiene**
a | Powermodul
b | Erweiterungsmodul

F ***Einbau System-Abschlussplatten:***
1 | Abschlussplatte links (a) oder rechts (b) abziehen.
2 | Module anreihen.
3 | Abschlussplatte wieder montieren.

G **Anschlussübersicht**

Art.-Nr. 9000-41000-0000212	**Art.-Nr. 9000-41000-0002206**
1 Nicht kontaktiert	1 Nicht kontaktiert
2 **GND/0 V** Brückkontakt Versorgung, **Plug-In Link** Endlossteckbrücke	2 **GND/0 V** Brückkontakt Versorgung, **Plug-In Link** Endlossteckbrücke
3 - 14 **U+/0V** Klemme	3 - 8 **U1/0V** Klemme 9 - 14 **U2/0V** Klemme
15 Interne Systemverbindung	15 Interne Systemverbindung
16 Entriegelung	16 Entriegelung

- **Achtung!** Die Nummerierung entspricht nicht der Klemmenbeschriftung.

H **Zulässige Leitungen**

I **Technische Daten**

Symbol	**Parameter**	**Bedingungen**
I_{Σ}	Ausgangsstrom	Summe
I_BB	Betriebssummenstrom Brücke	Plug-In Link (Endlossteckbrücke)
U+ (U1/U2)	Betriebsspannung	
U+ (U1/U2) RANGE	Eingangsspannungsbereich	
Ta	Betriebstemperatur	
DoP	Schutzart	EN 60529

Hinweise zur Planung, Hintergrundinformationen und Zubehör finden Sie im Handbuch und/oder Datenblatt:
https://shop.murrelektronik.com

Wichtig! Vor Gebrauch sorgfältig lesen.

Aufbewahren für späteres Nachschlagen.

Operating instructions — ENGLISH (en)

Translation of the original instructions

NOTE

The device has been designed and manufactured for industrial use, operation according to specified ambient conditions, integration into a control cabinet, and installation according to these instructions.

- Use the product only in its original condition.
- Ensure EMC-compliant installation.
- Do not use aggressive media.
- All connecting cables have to be selected according to the prevailing currents and ambient characteristics

Safe operation of the product cannot be guaranteed if the ambient conditions are not adhered to.

A **Dimensions** in mm

B **Mounting rail** in mm

C **Mounting distance** in mm

D **Incorrect mounting positions**

E **Mounting on mounting rail**
a | Power module
b | Expansion module

F ***Mounting the system cover plates:***
1 | Remove left (a) or right (b) cover plate.
2 | Align modules.
3 | Mount cover plate again.

G **Connection overview**

Art.-No. 9000-41000-0000212	**Art.-No. 9000-41000-0002206**
1 No contact	1 No contact
2 **GND/0 V** bridging contact of supply, **Plug-In Link** continuous jumper	2 **GND/0 V** bridging contact of supply, **Plug-In Link** continuous jumper
3 - 14 **U+/0V** terminal	3 - 8 **U1/0V** terminal 9 - 14 **U2/0V** terminal
15 Internal Systemverbindung	15 Internal system connection
16 Unlocking	16 Unlocking

- **Attention!** The numbering is not identical to the terminal labeling.

H **Admissible cables**

I **Technical Data**

Symbol	**Parameter**	**Conditions**
I_{Σ}	Output current	Total
I_BB	Total operating current of jumper	Plug-In Link (continuous jumper)
U+ (U1/U2)	Operating voltage	
U+ (U1/U2) RANGE	Input voltage range	
Ta	Operating temperature	
DoP	Degree of protection	EN 60529

Planning information, background information and accessories can be found in the manual and/or data sheet:
https://shop.murrelektronik.com

Important! Read carefully before use.

Keep for future reference.

Murrelektronik GmbH
Falkenstraße 3
71570 Oppenweiler
GERMANY

+49 7191 47-0
+49 7191 47-491000
info@murrelektronik.com
www.murrelektronik.com

MURR ELEKTRONIK
stay connected

en Operating instructions
de Betriebsanleitung
fr Mode d'emploi
es Manual de instrucciones
it Istruzioni per l'uso
pl Instrukcja obsługi
pt Manual de instruções
ru Руководство по эксплуатации
tr Kullanım kılavuzu
zh 使用说明书





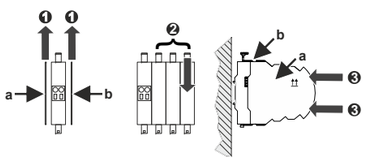

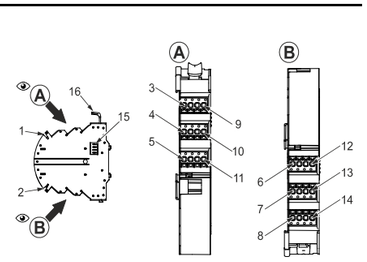

	Ø		
	0,25 ... 2,5 mm² (AWG 23 ... 14)	10 mm	10 mm
	0,25 ... 2,5 mm² (AWG 20 ... 18)	10 mm	10 mm
	0,5 ... 1,0 mm² (AWG 23 ... 14)	10 mm	10 mm
	0,2 ... 4,0 mm² (AWG 24 ... 12)	10 mm	-
	0,2 ... 2,5 mm² (AWG 24 ... 14)	10 mm	-

Art.-No.	**9000-41000-0000212**	**90000-41000-0002206**
I_{Σ}	≤20 A	≤2x20 A
I_BB	≤20 A	≤40 A
U+ (U1/U2)	12 V ⎓, 24 V ⎓	
U+ (U1/U2) RANGE	9 V ... 30 V ⎓	
Ta	-25 ... +55 °C	
DoP	IP20	

Art.-No. 9000-41000-0000212 Mico Pro PD 2x12
Art.-No. 9000-41000-0002206 Mico Pro PD 2x2x06

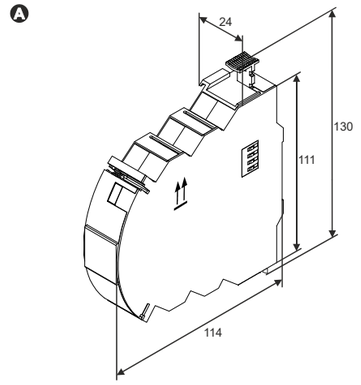

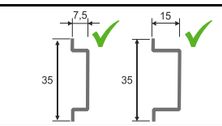

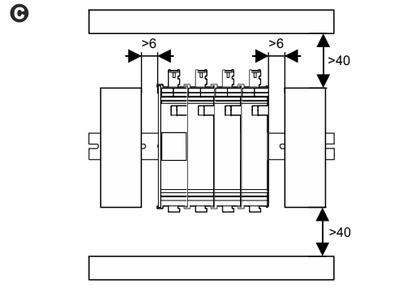

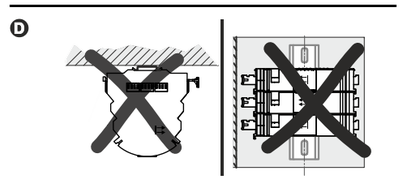

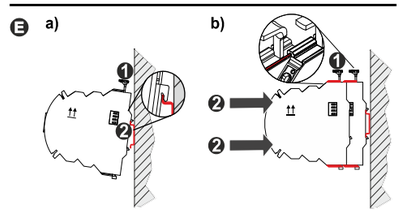

© Murrelektronik GmbH

使用说明书 — 中国 (zh)

原版使用说明书译文

提示

本设备专为工业用途而设计与生产，在特定条件下运行。按照本指南的规定，设备应当安装在一台控制柜内。

- 只能在产品保持原始状态时使用。
- 安装时必须符合EMC（电磁兼容性）规定。
- 不允许使用任何腐蚀性介质。
- 必须根据主要电流和环境特性，分别选择每一条连接电缆。

如果不能满足所有针对周围环境的要求，则无法保障产品安全可靠地运行。

A 尺寸用 mm 表示

B 安装轨尺寸用 mm 表示

C 安装距离用 mm 表示

D 错误的安装位置

E 安装在安装轨上

a | 电源模块
b | 扩展模块

F *安装系统盖板：*

1 | 将左盖板(a)或右盖板(b)拉出。
2 | 排列模块。
3 | 重新安装盖板。

G 接线概览

货号 9000-41000-0000212	货号 9000-41000-0002206
1 无接触	1 无接触
2 **GND/0 V** 桥接触点供电 **即插即用连接** 连续跳线	2 **GND/0 V** 桥接触点供电 **即插即用连接** 连续跳线
3 - 14 **U+/0V** 端子	3 - 8 **U1/0V** 端子 9 - 14 **U2/0V** 端子
15 内部 系统连接	15 内部 系统连接
16 解锁	16 解锁
■ **注意！** 编号方式与端子标签并不对应。	

H 允许的线路

I 技术数据

标识	参数	前提条件
I_{Σ}	输出电流	总计
$I_{B}B$	电桥工作总电流	即插即用连接 （连续跳线）
U+ (U1/U2)	工作电压	
U+ (U1/U2) 范围	输入电压范围	
Ta	工作温度	
DoP	防护类型	EN 60529

您可以从使用手册和/或数据表内找到设备规划、背景资料与配件方面的提示信息：
https://shop.murrelektronik.com
注意！使用前请仔细阅读。
保存好，以便将来查阅。

Kullanım kılavuzu — TÜRK (tr)

Orijinal kullanım kılavuzunun çevirisi

BİLGİ

Cihaz endüstriyel kullanım için, spesifik ortam koşullar içinde kullanım için, bir şalter panosuna takılmak için ve bu kılavuz doğrultusunda kurulum için tasarlanmış ve üretilmiştir.

- Ürünü sadece orijinal halde kullanın.
- EMV'ye uygun kurulum olmasına dikkat edin.
- Aşındırıcı maddeler kullanmayın.
- Bütün bağlantı kabloları mevcut olan akımlara ve ortam özelliklerine göre seçilmelidir.

Çevre koşullarına riayet edilmezse, ürünün güvenli çalıştırılması garanti edilemez.

A Ebatlar, mm cinsinden

B Taşıyıcı ray, mm cinsinden

C Montaj mesafesi, mm cinsinden

D Geçersiz montaj konumları

E Taşıyıcı ray üstüne montaj

a | Güç modülü
b | Genişletme modülü

F *Sistem kapatma levhaları montajı:*

1 | Sol (a) veya sağ (b) kapatma levhasını çekiniz.
2 | Modülleri sıralayınız.
3 | Kapatma levhasını tekrar monte ediniz.

G Bağlantıya genel bakış

Ürün no. 9000-41000-0000212	Ürün no. 9000-41000-0002206
1 Temas etmiyor	1 Temas etmiyor
2 **GND/0 V** Besleme Köprü kontağı, **Plug-In Link** Sonsuz fiş köprüsü	2 **GND/0 V** Besleme Köprü kontağı, **Plug-In Link** Sonsuz fiş köprüsü
3 - 14 **U+/0V** Klemens	3 - 8 **U1/0V** Klemens 9 - 14 **U2/0V** Klemens
15 Dahili Sistem bağlantısı	15 Dahili Sistem bağlantısı
16 Kilit açma	16 Kilit açma
■ **Dikkat!** Numaralandırma, terminal yazısına uygun değil.	

H İzin verilen kablolar

I Teknik veriler

Sembol	Parametre	Koşullar
I_{Σ}	Output akımı	Toplam
$I_{B}B$	Çalışma toplam akımı köprüsü	Plug-In Link (Sonsuz fiş köprüsü)
U+ (U1/U2)	Çalışma voltajı	
U+ (U1/U2) RANGE	Giriş gerilimi aralığı	
Ta	Çalışma sıcaklığı	
DoP	Koruma sınıfı	EN 60529

Planlamayla ilgili bilgileri, arka plan bilgilerini ve aksesuarları el kitabında ve/veya veri sayfasında bulabilirsiniz:
https://shop.murrelektronik.com
Önemli! Kullanmadan önce dikkatlice okuyun.
Daha sonra basvurmak üzere muhafaza edin.

Руководство по эксплуатации — РУССКИЙ (ru)

Перевод оригинального руководства по эксплуатации

УКАЗАНИЕ

Прибор разработан и изготовлен для промышленного применения и работы в указанных условиях окружающей среды, монтажа в распределительном шкафу, а также для установки в соответствии с данным руководством.

- Использовать изделие только в первоначальном состоянии.
- Установка должна соответствовать требованиям ЭМС.
- Использование агрессивных сред запрещено.
- Все соединительные кабели следует выбирать в соответствии с преобладающими токами и характеристиками окружающей среды.

Безопасная эксплуатация изделия не может быть гарантирована, если не соблюдаются условия окружающей среды.

A Размеры в мм

B Несущая рейка в мм

C Расстояние монтажа в мм

D Недопустимые положения при установке

E Монтаж на несущую рейку

a | Модуль питания
b | Модуль расширения

F *Установка концевых пластин системы:*

1 | Вытащить концевую пластину слева (a) или справа (b).
2 | Установить модули в ряд.
3 | Снова установить концевую пластину.

G Обзор подключений

Номер изделия 9000-41000-0000212	Номер изделия 9000-41000-0002206
1 Нет контакта	1 Нет контакта
2 Контактная перемычка питания **GND/0 V**, **Plug-In Link** бесконечная перемычка	2 Контактная перемычка питания **GND/0 V**, **Plug-In Link** бесконечная перемычка
3 - 14 Клемма **U+/0 V**	3 - 8 Клемма **U1/0 V** 9 - 14 Клемма **U2/0 V**
15 Внутреннее системное соединение	15 Внутреннее системное соединение
16 Деблокировка	16 Деблокировка
■ **Внимание!** Нумерация не соответствует маркировке на клеммах.	

H Допустимые линии

I Технические данные

Символ	Параметр	Условия
I_{Σ}	Выходной ток	Сумма
$I_{B}B$	Рабочий суммарный ток перемычки	Plug-In Link (бесконечная перемычка)
U+ (U1/U2)	Рабочее напряжение	
U+ (U1/U2) ДИАПАЗОН	Диапазон входного напряжения	
Ta	Рабочая температура	
DoP	Степень защиты	EN 60529

Информация по планированию, а также дополнительные сведения и информация о принадлежностях содержится в руководстве и/или техническом паспорте:
https://shop.murrelektronik.com
Важно! Внимательно прочесть перед использованием.
Сохранить для использования в будущем.

Manual de instruções — PORTUGUÊS (pt)

Tradução do manual original

NOTA

O aparelho foi concebido e produzido para aplicação industrial, para a operação dentro das condições ambientais especificadas, da montagem num armário de distribuição bem como para a instalação de acordo com estas instruções.

- Utilize o produto apenas no estado original.
- Assegure uma instalação compatível com CEM.
- Não utilizar meios agressivos.
- Selecione todos os cabos de ligação de acordo com as correntes predominantes e as caraterísticas ambientais.

Se as condições ambientais não forem cumpridas, deixa de estar garantida a operação segura do produto.

A Dimensões em mm

B Calha de fixação em mm

C Distância de montagem em mm

D Posições de montagem inadmissíveis

E Montagem no trilho portador

a | Módulo de potência
b | Módulo de expansão

F *Montagem de placas terminais do sistema:*

1 | Retire a placa terminal esquerda (a) ou direita (b).
2 | Adicione os módulos.
3 | Voltar a montar a placa terminal.

G Vista geral das conexões

Número de art. 9000-41000-0000212	Número de art. 9000-41000-0002206
1 Sem contacto	1 Sem contacto
2 **GND/0 V** Alimentação contacto de ponte, **Plug-In Link** Ponte de conexão contínua	2 **GND/0 V** Alimentação contacto de ponte, **Plug-In Link** Ponte de conexão contínua
3 - 14 **U+/0V** Borne	3 - 8 **U1/0V** Borne 9 - 14 **U2/0V** Borne
15 Ligação interna do sistema	15 Ligação interna do sistema
16 Desbloqueio	16 Desbloqueio
■ **Atenção!** A numeração não corresponde à inscrição que consta nos terminais.	

H Ligações permitidas

I Dados técnicos

Símbolo	Parâmetro	Condições
I_{Σ}	Corrente de saída	Soma
$I_{B}B$	Corrente total de serviço de ponte	Plug-In link (Ponte de conexão contínua)
U+ (U1/U2)	Tensão de serviço	
U+ (U1/U2) RANGE	Faixa de tensão de entrada	
Ta	Temperatura de serviço	
DoP	Tipo de proteção	EN 60529

Encontra indicações acerca do planeamento, informações gerais e de acessórios no manual de instruções e/ou nos dados técnicos:
https://shop.murrelektronik.com
Importante! Ler atentamente antes da utilização.
Guardar para consulta futura.

Instrukcja obsługi — POLSKI (pl)

Tłumaczenie instrukcji oryginalnej

WSKAZÓWKA

Urządzenie zostało skonstruowane i wyprodukowane w celach przemysłowych, do pracy w zakresie wymienionych warunków otoczenia, do zabudowy w szafie sterowniczej oraz do zainstalowania zgodnie z niniejszą instrukcją.

- Użytkować produkt wyłącznie w oryginalnym stanie.
- Podczas instalowania przestrzegać wytycznych EMC.
- Nie wolno stosować agresywnych mediów.
- Wszystkie przewody przyłączeniowe należy dobrać odpowiednio do panujących prądów i warunków otoczenia.

Jeżeli warunki otoczenia nie zostaną dotrzymane, nie można zagwarantować bezpiecznej eksploatacji produktu.

A Wymiary w mm

B Szyna montażowa w mm

C Odstępy montażowe w mm

D Niedopuszczalne pozycje montażowe

E Montaż na szynie nośnej

a | Moduł zasilania
b | Moduł rozszerzający

F *Zamontowanie systemowych płyt zamykających:*

1 | Wyciągnąć lewą (a) lub prawą (b) płytę zamykającą.
2 | Uszeregować moduły.
3 | Ponownie zamontować płytę zamykającą.

G Przegląd połączeń

Nr art. 9000-41000-0000212	Nr art. 9000-41000-0002206
1 Nie kontaktuje	1 Nie kontaktuje
2 **GND/0 V** zestyk zworkowy, **Plug-In Link** Zworka ciągła	2 **GND/0 V** zestyk zworkowy, **Plug-In Link** Zworka ciągła
3 - 14 **U+/0V** zacisk	3 - 8 **U1/0V** zacisk 9 - 14 **U2/0V** zacisk
15 Wewnętrzne Połączenie systemowe	15 Wewnętrzne Połączenie systemowe
16 Odblokowanie	16 Odblokowanie
■ **Uwaga!** Numeracja nie odpowiada oznaczeniu zacisków.	

H Dopuszczalne przewody

I Dane techniczne

Symbol	Parametr	Warunki
I_{Σ}	Prąd wyjściowy	Suma
$I_{B}B$	Sumaryczny prąd roboczy – zworka“	Plug-In Link (zworka ciągła)“
U+ (U1/U2)	Napięcie robocze	
U+ (U1/U2) RANGE	Zakres napięcia wejściowego	
Ta	Temperatura robocza	
DoP	Stopień ochrony	EN 60529

Wskazówki dotyczące projektowania, szczegółowych informacji i osprzętu podane są w podręczniku i/lub karcie danych technicznych:
https://shop.murrelektronik.com
Ważne! Przed użyciem uważnie przeczytać.
Przechowywać do późniejszego użytku.

Istruzioni per l'uso — ITALIANO (it)

Traduzione delle istruzioni originali

NOTA

L'apparecchio è progettato e costruito per l'impiego industriale, il funzionamento all'interno di condizioni ambientali specifiche, il montaggio in un quadro elettrico e un'installazione conforme alle presenti istruzioni.

- Impiegare il prodotto solo se nel suo stato originale.
- Eseguire l'installazione tenendo conto della CEM.
- Non usare fluidi aggressivi.
- Tutti i cavi di alimentazione vanno selezionati secondo le correnti e le proprietà ambientali predominanti.

Se le condizioni ambientali non sono rispettate non è più garantito l'esercizio in sicurezza del prodotto.

A Dimensioni in mm

B Guida portante in mm

C Distanza di montaggio in mm

D Posizioni di montaggio non consentite

E Montaggio su guida portante

a | Modulo di alimentazione
b | Modulo di espansione

F *Montaggio delle piastre terminali del sistema:*

1 | Rimuovere la piastra terminale sinistra (a) o destra (b).
2 | Allineare i moduli.
3 | Rimontare la piastra terminale.

G Vista generale di collegamento

Cod. art. 9000-41000-0000212	Cod. art. 9000-41000-0002206
1 Non contattato	1 Non contattato
2 **GND/0 V** alimentazione contatto ponticello, **Plug-In Link** Ponticello infinito	2 **GND/0 V** alimentazione contatto ponticello, **Plug-In Link** Ponticello infinito
3 - 14 **U+/0V** morsetto	3 - 8 **U1/0V** morsetto 9 - 14 **U2/0V** morsetto
15 Interni Collegamento di sistema	15 Interni Collegamento di sistema
16 Sblocco	16 Sblocco
■ **Attenzione!** La numerazione non corrisponde alla marcatura dei morsetti.	

H Cavi consentiti

I Dati tecnici

Simbolo	Parametri	Condizioni
I_{Σ}	Corrente di uscita	Somma
$I_{B}B$	Corrente totale di funzionamento ponticelli	Plug-In Link (ponticello infinito)
U+ (U1/U2)	Tensione di esercizio	
U+ (U1/U2) RANGE	Intervallo di tensione di entrata	
Ta	Temperatura di esercizio	
DoP	Grado di protezione	EN 60529

Altre note sulla progettazione, informazioni di base e indicazioni relative agli accessori sono riportate nel manuale e/o nella scheda tecnica:
https://shop.murrelektronik.com
Importante! Leggere attentamente prima dell'utilizzo.
Conservare per consultazioni successive.

© Murrelektronik GmbH