EQUIPMENT CARRIER GET-80

Data sheet

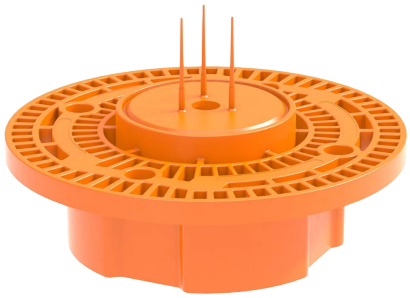

650°C CE Halogenfrei

Equipment carrier GET-80 - Connect wall lights in flush-mounted or cast-in-place concrete without drilling and without dowels!

- Large mounting surface 84 mm diameter
- Easy mounting without time-consuming drilling and doweling
- 35 mm luminaire outlet for narrow luminaire bases
- For use on all flush-mounted therm boxes and concrete membrane boxes M1
- Prevents damage to plaster
- Less dust, no suction

Product features	
Shape	rectangular
Length	84 mm
Wide	84 mm
Depth	30 mm
Color	orange
Screw length max.	25 mm (depending on plaster application)

Series	-
Article No.	P773
Category	Flush mounting installation
Type of installation	Screw on box
Use	-
EAN	4260182065297

Material properties	
Material	PP

Stand:07/2021

Alle Angaben ohne Gewähr. Verbesserungen, die dem technischen Fortschritt dienen, behalten wir uns vor.

GERÄTETRÄGER GET-80

Datenblatt

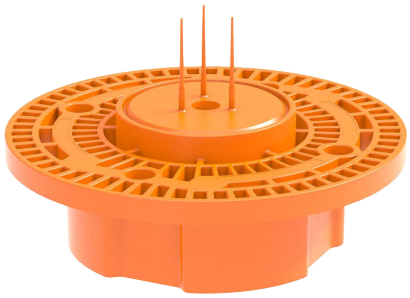

650°C CE Halogenfrei

Geräteträger GET-80 - Wandleuchten im Unterputz oder Ortbeton ohne Bohren und ohne Dübel anschließen!

- Große Montagefläche 84 mm Durchmesser
- Einfache Montage ohne aufwändiges Bohren un Dübeln
- 35 mm Leuchtenauslass für schmale Leuchtensockel
- Für die Anwendung auf allen Unterputz Therm dosen und Beton Membrandosen M1
- Verhindert Schäden am Putz
- Weniger Staub, kein Aussaugen

Serie	-
Artikelnummer	P773
Kategorie	Unterputzinstallation
Montageart	Auf Dose schrauben
Einsatz	-
EAN	4260182065297

Produkteigenschaften

Form	rechteckig
Länge	84 mm
Breite	84 mm
Tiefe	30 mm
Farbe	orange
Schraublänge max.	25 mm (je nach Putzauftrag)

Materialeigenschaften

Material	PP

Stand:07/2021

Primo GmbH . Wernher-von-Braun-Str. 2 . 84544 Aschau am Inn . Telefon +49 8638 / 88559-200 . Telefax 88559-299 . info@primo-gmbh.com . www.primo-gmbh.com
Alle Angaben ohne Gewähr. Verbesserungen, die dem technischen Fortschritt dienen, behalten wir uns vor.